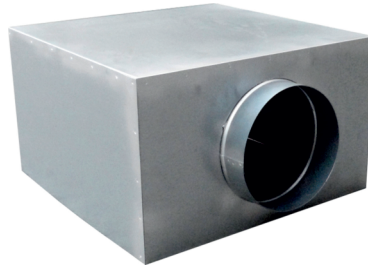

NOMENCLATURA
IDENTIFICACIÓN

ARTICULO	MODELO	AISLADO
MA51	A, B, C, D, E, F	N - Sin aislar A - Aislado

MA51 BN
CARACTERISTICAS GENERALES

<input type="checkbox"/>	G Galvanizado	<input type="checkbox"/>	<input checked="" type="checkbox"/> Impulsión
<input type="checkbox"/>	<input checked="" type="checkbox"/> Puente	<input type="checkbox"/>	<input type="checkbox"/>

DIMENSIONES DISPONIBLES

Modelo	Dimensiones nominales	L x H	Diámetro de Boca	P	Embocadura
A	300x300	272x272	195	240	Lateral
B	595x300	568x272	195	240	Lateral (por el lado estrecho)
C	595x595	568x568	245	300	Lateral
D	595x595	568x568	245	100	Trasera
E	400x400	372x372	195	240	Lateral
F	500x500	472x472	195	240	Lateral

DIMENSIONES
NOTA:

Posibilidad de Plenum Aislado: El aislamiento se realiza por la parte exterior.

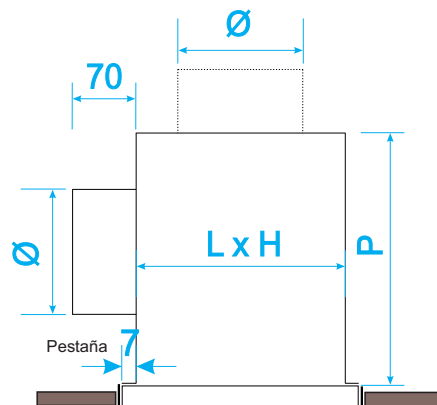
ESPECIFICACIONES

Fabricado en Chapa Galvanizada.

 Montaje:
 Instalación con puente de montaje.

NOTA

*Para medidas no estándar contacte con nuestro departamento comercial para su asesoramiento.